



Sağlıklı Aile, Mutlu Gelecek İçindir

BURADDER

BURSA AİLE DANIŞMANLARI VE EĞİTİMİ DERNEĞİ

www.buradder.org.tr



Sağlıklı Aile, Mutlu Gelecek İçindir

BURADDER

BURSA AİLE DANIŞMANLARI VE EĞİTİMİ DERNEĞİ



Aile Nedir ?

Türk Dil Kurumu "aile" kelimesini şu şekillerde tanımlamıştır:

1. Evlilik ve kan bağına dayanan, karı, koca, çocuklar, kardeşler arasındaki ilişkilerin oluşturduğu toplum içindeki en küçük birlik
2. Aynı soydan gelen veya aralarında akrabalık ilişkileri bulunan kimselerin tümü
3. Birlikte oturan hısım ve yakınların tümü
4. Eşlerden kadın için kullanılan bir söz
5. Aynı gaye üzerinde anlaşılan ve birlikte çalışan kimselerin bütünü

Bu tanımları bir araya getirdiğimizde ise şuna ulaşırız:

Birbirine seçerek ve seçmeden bağlanmış, birlikte yaşayan ve farklı kültürlerden de beslenseler bir kültür üreten, birlikte yaşayan ve zaman geçiren, birbirinden öğrenen ve öğreten, birbirini kollayan ve gözetken, hatta "kadın" merkezini çevreleyen insanların küçük topluluğudur.



www.buradder.org.tr



Sağlıklı Aile, Mutlu Gelecek İçindir

BURADDER

BURSA AİLE DANIŞMANLARI VE EĞİTİMİ DERNEĞİ

Aile Danışmanı Kimdir ?



Aile danışmanı,

aile içinde yaşanan bireysel veya ilişkisel sorunları anlamaya ve çözmeye yönelik destek sağlayan bir profesyoneldir.

Aile danışmanı

anne, baba, çocuklar, akrabalar ve hatta komşular ile aile üyeleri arasındaki iletişimi güçlendirmeye, sağlıklı bir ilişki yapısını desteklemeye, çatışmaları çözmeye ve bireylerin yaşam kalitesini artırmaya, ailenin bütüncül yapısını korumaya çalışır.

Aile danışmanı

aynı zamanda aile sisteminde yaşanan değişikliklere (boşanma, kayıp, yeni bir bebeğin doğumu...gibi) uyum sağlamada ile üyelerine rehberlik edebilir.

Aile Danışmanı,

bu küçük topluluğu koruyan ve niteliğini kaybetmesini önlemek için çalışan, bu sayede de tüm toplumu korumayı amaçlayan bir aile dostudur.



Sağlıklı Aile, Mutlu Gelecek İçindir

BURADDER

BURSA AİLE DANIŞMANLARI VE EĞİTİMİ DERNEĞİ

Aile Danışmanı Ne Değildir ?



1.Hakem ya da yargıç değildir. Kimin haklı kimin haksız olduğuna karar vermez.

2.Taraf tutmaz; anne, baba eş ya da çocuklardan birin

3.Nasihahat veren biri değildir.

4.Psikiyatrist değildir. Tanı koymaz, ilaç yazmaz.

5.Sadece çocukla ya da sadece eşlerle çalışan biri değildir.Aileyi bir bütün olarak ele alır.

6.Sorunları sizin yerinize çözen biri değildir.

Aile üyelerinin kendi çözümlerini üretmelerine rehberlik eder.



Özetle; aile danışmanı kurtarıcı, öğretici ya da yargılayıcı değil; güvenli bir alan açan, süreci yöneten ve değişime eşlik eden bir uzmandır.



Sağlıklı Aile, Mutlu Gelecek İçindir

BURADDER

BURSA AİLE DANIŞMANLARI VE EĞİTİMİ DERNEĞİ

BURADDER Kimdir ?

Derneğimiz, 2014 yılında Bursa'da kurulmuş olup aralıksız olarak faaliyetinin sürdürmektedir.

Derneğimizin amacı Dernek Tüzüğü Madde 2'de şu şekilde açıklanmıştır:

- Bireyi ve aileyi psikolojik ve sosyal yönden güçlendirmek,
- Türkiye'de aile danışmanlığı hizmetinin yaygınlaştırılmasına destek vermek ve aile danışmanlığı hizmetini yürütecek meslek elemanlarının gelişimine katkı sağlamak
- Toplumumuzda sağlıklı, mutlu ve eğitilmiş aileler oluşmasına eşler arası ilişkiler, ebeveynlerin çocukları ve toplum ile ilişkilerini geliştirmeleriyle kent yaşantısına uyumlu bir yaşam sürdürmelerine katkıda bulunmak

Dernek üyeleri Aile Danışmanlığı sertifikasına sahip olan meslek elemanları olabileceği gibi, Dernek Tüzüğü, Madde 3'e göre

- Sosyoloji,
 - Sosyal Hizmet,
 - Psikoloji,
 - Ebelik,
 - Hemşirelik,
 - Tıp,
 - Çocuk Gelişimi ve Eğitimi,
 - Psikolojik Danışma ve Rehberlik,
 - Aile ve Tüketici Bilimleri
- mezunu olanlar üye olma hakkına sahiptirler.

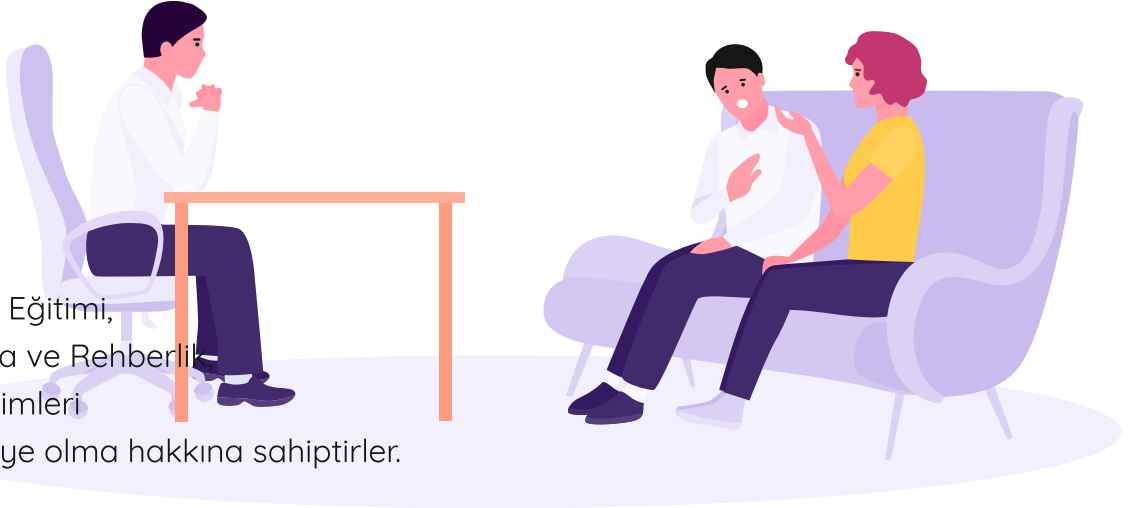

Aile Danışmanı,

bu küçük topluluğu koruyan ve niteliğini kaybetmesini önlemek için çalışan, bu sayede de tüm toplumu korumayı amaçlayan bir aile dostudur.

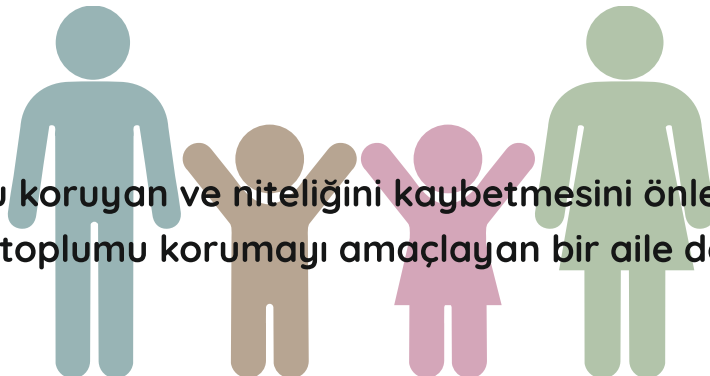

www.buradder.org.tr



Sağlıklı Aile, Mutlu Gelecek İçindir

BURADDER

BURSA AİLE DANIŞMANLARI VE EĞİTİMİ DERNEĞİ

Neler Yaptık ?



Farklı zamanlarda belediyelerle yaptığımız çalışmalarda üyelerimiz, maddi durumu yetersiz ailelere ücretsiz danışmanlık hizmeti sundu.

20 Şubat Hatay Depremi sonrası Bursa'ya gelerek, devlet tarafından misafirhane ve yurtlara yerleştirilen ailelere üyelerimiz tarafından gönüllü olarak düzenli ziyaretler ve Psiko-Sosyal destek çalışmaları yapıldı



2024-2025 yıllarında "Aile ve Danışman El Ele" (ADELE) adlı Avrupa Birliği Projesi hayata geçirildi. Proje kapsamında 22-30 yaş arasında olup Aile Danışmanlığı sertifikasına sahip olan ancak saha deneyimi olmayan 20 yeni meslek elemanı ve 10 tecrübeli aile danışmanı ile aile danışmanlığı hizmeti almak isteyen ama ekonomik imkansızlıklar nedeni ile destek alamayan 40 aileye danışmanlık hizmeti sunuldu.



- + Ayrıca derneğimizde üyelere yönelik sürekli olarak etkinlikler, vaka paylaşımları, güncelleme programları düzenlenmekte;
- farklı kamu kurumları ve sivil toplum kuruluşları ile işbirlikleri ve çalışmalar gerçekleştirilmekte;
- alan profesyonellerine ve genel katılıma açık
- özel eğitim programları sunulmaktadır.



Sağlıklı Aile, Mutlu Gelecek İçindir

BURADDER

BURSA AİLE DANIŞMANLARI VE EĞİTİMİ DERNEĞİ



2026 Yönetim Kurulu

Sosyolog Aile Dnş. Nüket BOZKURT
Başkan

Uz.Klinik Psk. Sebahattin ERTUÇ
Başkan Yardımcısı

Sosyolog Aile Dnş. Dilek EROL
Başkan Yardımcısı

Dr. Mesut Cevdet YAVUZ
Genel Sekreter

Sosyolog Aile Dnş. Özge ALACAN
Sayman

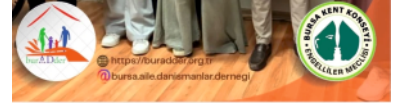

2024-1-TR01-ESC30-SOL-000234356
EUROPEAN SOLIDARITY CORPS
Aile ve Toplumdan Yararlanma Projesi



Sosyolojiden Aileye Uzanan Köprü

BURSA TEKNİK
ÜNİVERSİTESİ

İNSAN VE TOPLUM
BİLİMLERİ FAKÜLTESİ



2024-1-TR01-ESC30-SOL-000234356
EUROPEAN SOLIDARITY CORPS
Aile ve Toplumdan Yararlanma Projesi



https://buradder.org.tr
@bursa.aile.danismanlar.dernegi



2024-1-TR01-ESC30-SOL-000234356
EUROPEAN SOLIDARITY CORPS
Aile ve Toplumdan Yararlanma Projesi





Sağlıklı Aile, Mutlu Gelecek İçindir
BURADDER
BURSA AİLE DANIŞMANLARI VE EĞİTİMİ DERNEĞİ



 Nilüfer Dernekler Yerleşkesi
Nilüfer BURSA

 iletisim@buradder.org.tr

 +90 850 303 40 61



www.buradder.org.tr